

## MIJLOACE FIXE - EXTINS

Modulul **Mijloace fixe extins** permite urmărirea Investițiilor în mijloace fixe. O investiție se urmărește din stadiul de investiție în curs careia i se poate da un număr de inventar, i se asociază un buget aprobat și se poate asigura. Pe investiția în curs se vor cumula îmbunătățiri în limita bugetului aprobat până la obținerea mijlocului fix final și punerea acestuia în funcțiune. În mijlocul fix se pot include ulterior îmbunătățiri tot în limita unor bugete aprobate. Macheta principală a acestui modul este „**Tablou mijloace fixe**” disponibilă în meniul Alte module > Imobilizări.

### I. CONFIGURĂRI

În Constante generale > Trezorerie trebuie setate constantele:

- **Sintetic mijloace fixe** = 212, 213, 214...
- **Sintetic imobilizări în curs și investiții în curs** = 231
- **Cod clasificare implicit investiții în curs** = ...

Doar dacă se utilizează modulul de Mijloace fixe extins trebuie setată, în nomenclatorul de articole, opțiunea „mijloc fix” pentru cele care vor fi urmărite ca investiții în curs sau mijloace fixe cu buget aprobat. Doar acestea sunt aduse pe Tablou mijloace fixe la apăsarea pe + verde; de asemenea, la înregistrarea de îmbunătățiri este validare să se completeze aceste articole doar pe coloana Mijloc fix.

Articole: bunuri și servicii

Denumire articol: **Centru logistic**

Denumire internațională: \_\_\_\_\_

Cod de catalog: \_\_\_\_\_

**1. Date generale**      **2. Alte caracteristici**

Tip articol:  Stocabil  Serviciu  Mijloc fix

Clasa de caracterizare: ?

Clasificare statistică: ?

Inseriere:  fara serie  serie pe bucata  serie pe lot

Certificat de calitate: ?

Certificat de garanție: ?

Are data de expirare: ?

Vizibil pentru comenzi online: ?

Vândut pe casa de marcat: ?

Centru de cost asociat: ?

Rest neglijabil pe comenzi: \_\_\_\_\_

Nr zile pentru calcul stoc mediu: **0**

UM principala: Buc

Valori posibile pentru dimensiuni:

UM specifica: Relatia dintre UMprincipala - UMspecifica: independente

Multiplicator D1: 1 D1 implicit:

Multiplicator D2: 1 D2 implicit:

UM alternativa: Relatia dintre UMprincipala - UMalternativa: independente

Multiplicator D3: 1 D3 implicit:

Pentru subunitatea	Gestiune implicita	Locatie implicita	Tip contabil implicit
► Sediul secundar	... nedefinit ...	...nedefinita...	... nedefinit ...
Sediul Central	... nedefinit ...	...nedefinita...	... nedefinit ...
Mijloace fixe	Gest mijl fixe A	...nedefinita...	231
Cashflow	... nedefinit ...	...nedefinita...	... nedefinit ...
Mijloace fixe 2	... nedefinit ...	...nedefinita...	... nedefinit ...

Are atribute de caracterizare:

**Intervale de valabilitate a TAXELOR**

Incepand cu Septembrie 2013...

TVA: 24%

Accize: ... nedefinita ...

Taxa suplimentara 1: ... nedefinita ...

Taxa suplimentara 2: ... nedefinita ...

## II. FUNCȚIONARE

**Tablou mijloace fixe:** macheta aduce toate numerele de inventar indiferent daca sunt mijloace fixe sau investitii in curs, cu posibilitatea de filtrare dupa denumire articol sau numar de inventar.

**Adaugare imobilizare in curs:** cu + verde se creaza inregistrari noi de investitii in curs, cu numar de inventar, pe un tip contabil care are ca si cont reprezentativ unul setat la constanta "Sintetic imobilizari in curs", pe codul setat la constanta "Cod clasificare implicit investitii in curs". Crearea acestui stoc se face prin generarea automata a unei mariri de stoc pe respectivul articol, cu pret 0 si acordarea unui numar de inventar.

**Stergerea unei imobilizari in curs:** cu - rosu se sterge un numar de inventar si stocul aferent (adica marirea de stoc) doar daca respectivul numar de inventar nu are imbunatatiri legate de el sau buget inregistrat.

Mijloace fixe

Numai articolul ?  numere de inventar in intervalul: \_\_\_\_\_ - \_\_\_\_\_

Toate

▼ Preluare mijloace fixe pentru analiza

100	Numar inventar	Denumire	Gestiune	Cont	Val.mijloc fix	Asigurare	Val.asigurare	Buget aprobat	Stadiu
▶	100	Centru logistic	Gest mijl fixe A	231	0	123/05.09.2013	350.000	249.000	In curs de aprobare

**Bugete:** macheta permite inregistrarea de bugete alocate pentru respectivul numar de inventar. Ea poate fi lansata si din Tablou mijloace fixe.

Buget

Articol: Centru logistic  
Nr.inventar: 100

Nr	Denumire	Valoare	Data	Observatii	Stadiu
1	Buget alocat etapa I	100.000	21.09.2013		Aprobat
2	Suplimentare buget	10.000	21.09.2013		Reanaliza
▶ 3	Inchidere buget	-1.000	21.09.2013		Inchis
4	Buget alocat etapa II	150.000	21.09.2013		Aprobat

Total buget/aprobat: 259.000    249.000 Lei    Rest de achizitionat: 249.000 Lei  
Rest de comandat: 249.000 Lei



Stadiu = Aprobat, Reanaliza, Inchis (liniile cu Stadiu = Inchis pot avea doar valori negative deoarece regleaza valoarea bugetului aprobat in functie de valoarea finala a mijlocului fix).

Total buget = suma pe toate liniile

Total buget aprobat = suma pe toate liniile cu Stare = Aprobat / Inchis

Rest de achizitionat = Total buget aprobat - Facturi intrare

Rest de comandat = Total buget aprobat - Facturi intrare - Comenzi furnizori nefacturate

In comenzi catre furnizori si in facturi de la furnizori, pe view de alegere mijloc fix, coloana "Rest buget aprobat" aduce valoarea din Rest de comandat din Buget.

Comenzile in valuta facturate in valuta sau in lei la alt curs fata de cel in valuta scad din Rest de achizitionat si din Rest de comandat valoarea de pe factura. Comenzile anulate, inchise sau stornate nu afecteaza Restul de comandat.

Comenzile si facturile introduse inainte de introducerea bugetelor nu intra in calculul resturilor. Doar documentele cu data >= data bugetului afecteaza resturile.

Verificarea resturilor bugetelor se poate face utilizand lista "Urmarire bugete" din Alte module > Imobilizari.

**Asigurari:** macheta permite inregistrarea de polite de asigurare ale mijloacelor fixe sau investitiilor in curs. Ea poate fi lansata si din Tablou mijloace fixe.

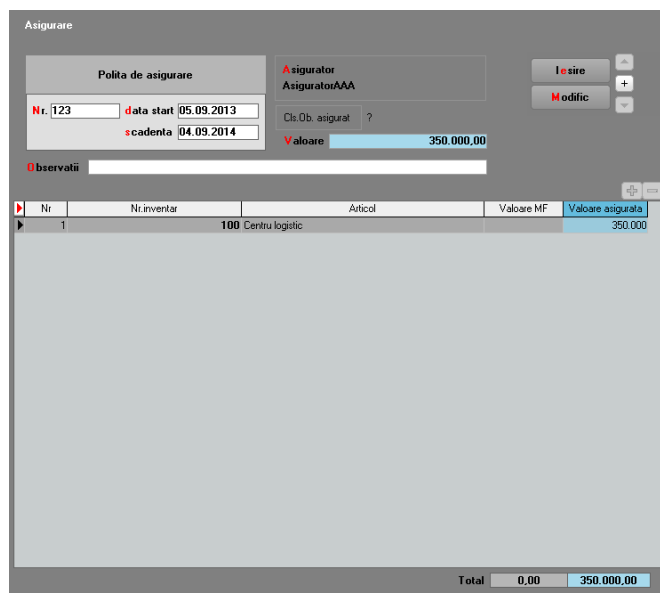

Nr.	Nr.inventar	Articol	Valoare MF	Valoare asigurata
1	100	Centru logistic		350.000
<b>Total</b>			0,00	350.000,00

Verificarea asigurarilor inregistrate si a partenerilor catre care s-a inregistrat ipoteca se poate face utilizand lista "Ipoteci si Asigurari" din Alte module > Imobilizari.

**Inregistrarea imbunatatirilor de mijloace fixe/investitii in curs:** pe comenzi furnizori, pe intrari de la furnizori, intrari din import si din contracte de achizitie in leasing, daca se alege din nomenclator un articol de tip „Mijloc fix”, atunci se cere numarul din inventar pe care se va inregistra achizitia. Aici se poate vedea si valoarea restului de buget aprobat in care trebuie sa se incadreze achizitia. Nu este permisa salvarea de comenzi sau intrari care sa depaseasca restul de buget aprobat.

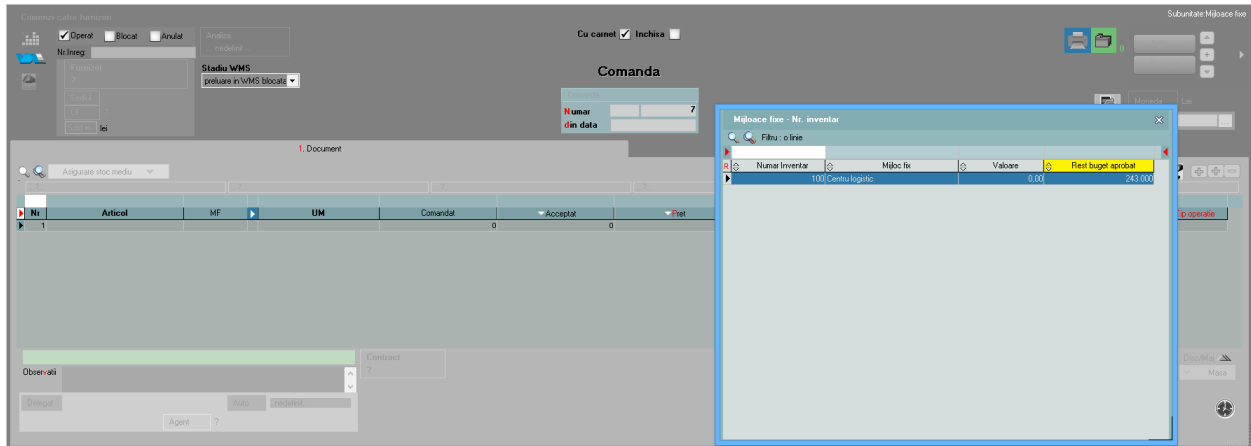

Comenzile catre furnizori afecteaza Restul de comandat din buget. Intrarile de investitii afecteaza atat Restul de comandat, cat si Restul de achizitionat. Comenzile in valuta facturate in valuta sau in lei la alt curs fata de cel in valuta scad din Rest de achizitionat si din Rest de comandat valoarea de pe factura. Comenzile anulate, inchise sau stornate nu afecteaza Restul de comandat.

Dupa selectia numarului de inventar se cere articolul care va reprezenta imbunatatirea. Acesta trebuie sa aiba in nomenclatorul de articole setat tip Serviciu si cont reprezentativ unul completat la constanta „Sintetic imobilizari in curs si investitii in curs”.

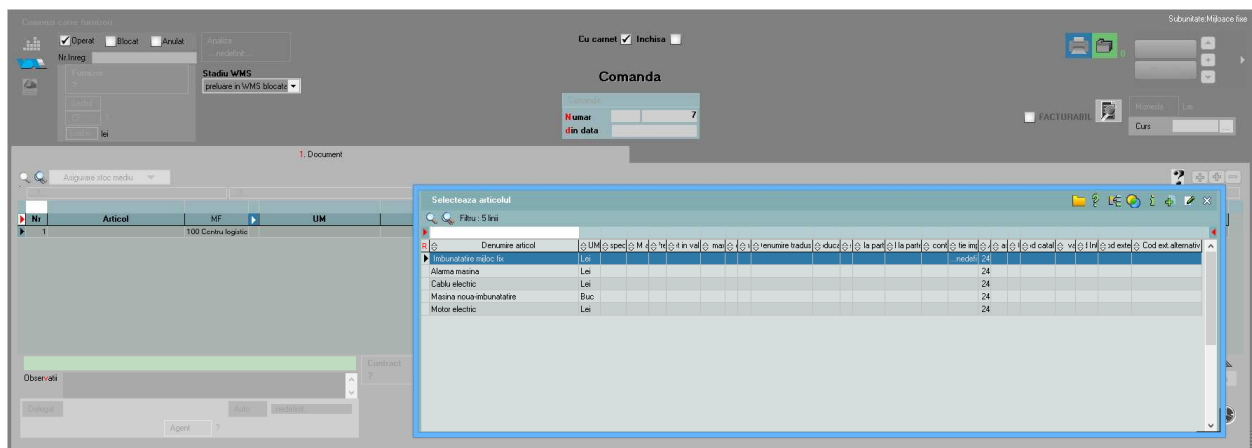

Dupa completarea ambelor articole, comanda (sau intrarea) va arata astfel:

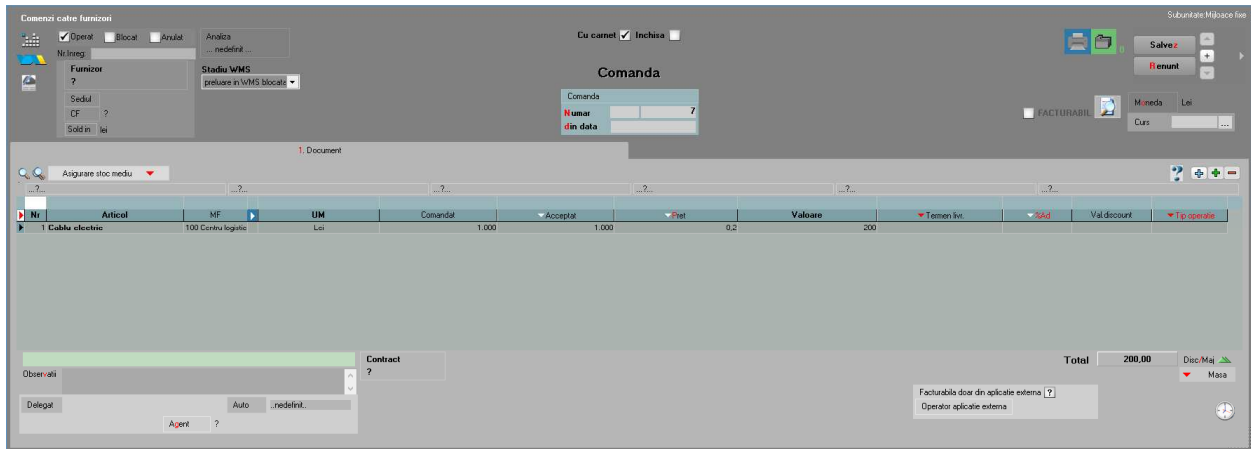

Valoarea imbunatatirii inregistrate pe intrare de la furnizori se va prelua automat pe o modificare de pret generata imediat dupa salvarea documentului de intrare. Modificarea de pret va include valoarea imbunatatirii in valoarea mijlocului fix / investitiei in curs respective.

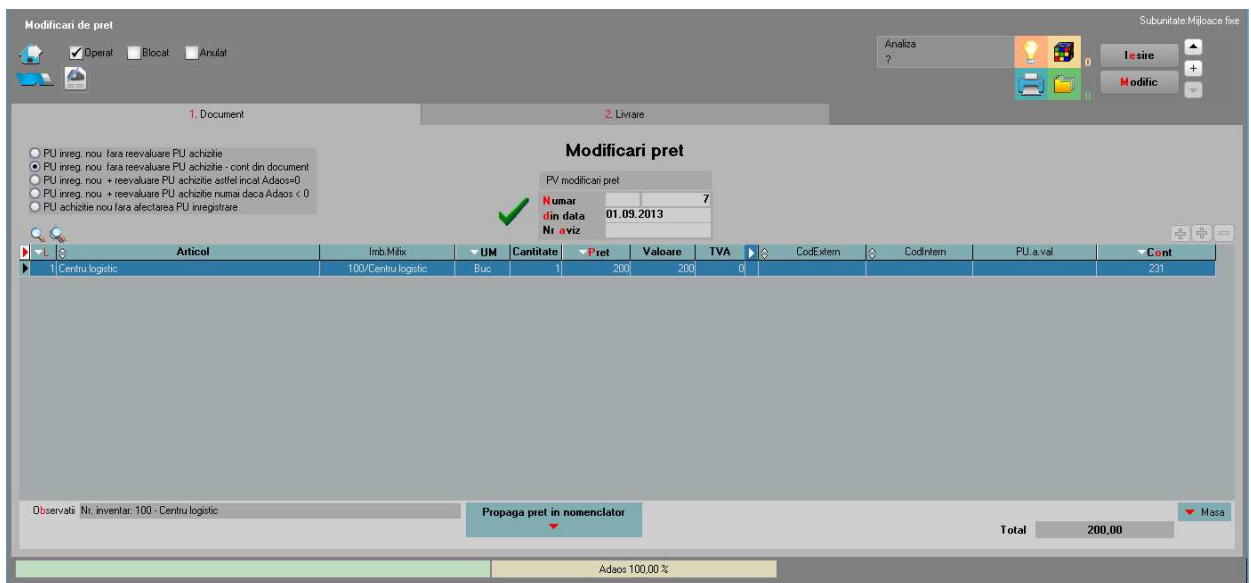

**Evidenta investitiei in curs:** macheta se deschide din Tablou mijloace fixe la dublu-click pe denumire articol daca respectivul stoc este pe cont de investitie in curs:

Evidenta imobilizare in curs

Denumire articol: Centru logistic  
Numar inventar: 100  
Gestiune: Gest mijl fixe A  
Caract. contabila: 231  
Centru de cost: Centru cost 1

Stare: Imobilizare in curs  
Data punere in functiune:   
Tip amortizare: Liniera  
Cod clasificare: Imobilizari in curs  
Durata normata / ramasa: 0 / 0

Valoare intrare: 3.200  
Amortizare cumulata: 0  
Valoare neta contabila: 3.200  
Rezerva reevaluare: 0  
Val. neta curenta inclusiv reevaluare: 3.200

Ipotecat partener 1: Alpha SRL  
Ipotecat partener 2: ?  
Ipotecat partener 3: ?  
Asigurator: AsiguratorAAA  
Valoare asigurata: 350.000

Fisa imobilizare in curs    Fisa mijloc fix    Fisa reevaluare

Aici se poate vedea starea respectivei investitii in curs: denumire, nr inventar, gestiune, tip contabil, centru de cost, stare, cod clasificare, valoare etc. De asemenea, tot aici se poate vedea valoarea asigurata, asiguratorul si se poate inregistra ipotecarea investitiei catre diversi parteneri (situatia ipotecarii poate vedea se lista "Ipoteci si Asigurari" din Alte module > Imobilizari).

Operatiuni posibile:

- Modificare gestiune (cu generare automata transfer)
- Modificare centru de cost (cu generare automata transfer)
- Modificare tip de amortizare
- Modificare cod de clasificare
- Punere in functiune

Valori:

- Valoare intrare
- Amortizare cumulate = 0
- Valoarea neta contabila = Valoare intrare
- Rezerva reevaluare = 0
- Valoare neta curenta inclusiv reevaluare = Valoarea neta contabila = Valoare intrare

Toate imbunatatirile aduse acestei investitii in curs se inregistreaza ca achizitii si sunt incluse automat in valoarea investitiei in curs. Acestea se pot urmari in "Fisa investitie in curs".



Fisa imobilizare in curs

Nr.inventar: 100 ( Centru logistic )

Nr.inventar	Articol	Tip operatie	Partener	Doc	Nr.Document	Data	An	Luna	Canitate	Pret	TVA	Valoare	Inreg.contabile
100		Creare mijloc fix		FV	3	01.09.2013	2013	9	1	0	0	0	
100	Centru logistic	Factura intrare	Ofi	F	100101	01.09.2013	2013	9	1.000	0,2	48	200	231=401(200);442.06=401(48);231=231(200)
100	Centru logistic	Factura intrare	Ofi	F	100102	10.10.2013	2013	10	3	1.000	720	3.000	231=401(3000);442.06=401(720);...=...

Valoare neta mijloc fix: 3.200

Debit	Credit	Valoare	Ajustari	Centru cost	Nod analiza	Gestiune	Subunitate
231	401	200	0	...	...	Gest mij fixe A	106
442.06	401	48	0	...	...	Gest mij fixe A	106
231	231	200	0	...	...	Gest mij fixe A	106

Info inregistrari contabile

Refacere jurnal contabil

Aici se gasesc valoarea la moment a respectivului numar de inventar, toate documentele care au modificat valoarea mijlocului fix si inregistrarile contabile aferente. Daca jurnalul contabil al acestor documente trebuie refacut, atunci este marcat cu rosu si se poate refaca de aici folosind butonul "Refacere jurnal contabil".

Pana la finalizarea investitiei, numarul de inventar respectiv figureaza ca investitie in curs. Dupa finalizarea investitiilor, investitia in curs poate fi inregistrata ca mijloc fix prin "Punere in functiune", buton disponibil pe macheta Evidenta investitie in curs. Aceasta genereaza un transfer din investitie in curs in mijloc fix si este ultima tranzactie inregistrata in Fisa investitiei in curs.

Fisa imobilizare in curs

Nr.inventar: 100 ( Centru logistic )

Nr.inventar	Articol	Tip operatie	Partener	Doc	Nr.Document	Data	An	Luna	Canitate	Pret	TVA	Valoare	Inreg.contabile
100		Creare mijloc fix		FV	3	01.09.2013	2013	9	1	0	0	0	
100	Centru logistic	Factura intrare	Ofi	F	100101	01.09.2013	2013	9	1.000	0,2	48	200	231=401(200);442.06=401(48);231=231(200)
100	Centru logistic	Factura intrare	Ofi	F	100102	10.10.2013	2013	10	3	1.000	720	3.000	231=401(3000);442.06=401(720);231=231(3000)
100	Centru logistic	Punere in functiune		NT	1	25.10.2013	2013	10	1	3.200	0	3.200	231=231(3200);214=231(3200)

Valoare neta mijloc fix: 3.200

Debit	Credit	Valoare	Ajustari	Centru cost	Nod analiza	Gestiune	Subunitate

Info inregistrari contabile

Refacere jurnal contabil

**Evidenta mijloc fix:** macheta se deschide din Tablou mijloace fixe la dublu-click pe denumire articol daca respectivul stoc este pe cont de mijloc fix:

The screenshot shows the 'Evidenta mijloc fix' form with the following fields and values:

- Denumire articol:** Centru logistic
- Numar inventar:** 100
- Gestiune:** Gest mij fixe A
- Caract. contabila:** Aparatura birotica
- Centru de cost:** Centru cost 1
- Stare:** In curs de amortizare (with buttons for -> in conservare, Casare in luna curenta, and Vanzare in luna curenta)
- Data punere in functiune:** 25.10.2013
- Tip amortizare:** Linara
- Cod clasificare:** Imobilizari in curs
- Durata normala / ramasa:** 120 / 120
- Reevaluare:** (highlighted yellow)
- Valoare intrare:** 6.200
- Amortizare cumulata:** 51,67
- Valoare neta contabila:** 6.148,33
- Rezerva reevaluare:** 0
- Val. neta curenta inclusiv reevaluare:** 6.148,33
- Ipotecat partener 1:** Alpha SRL
- Ipotecat partener 2:** ?
- Ipotecat partener 3:** ?
- Asigurator:** AsiguratorAAA
- Valoare asigurata:** 350.000

At the bottom, there are three buttons: 'Fisa imobilizare in curs' (yellow), 'Fisa mijloc fix' (blue), and 'Fisa reevaluare' (green).

Aici se poate vedea starea respectivului mijloc fix: denumire, nr inventar, gestiune, tip contabil, centru de cost, stare, cod clasificare, valoare etc. De asemenea, tot aici se poate vedea valoarea asigurata, asiguratorul si se poate inregistra ipotecarea catre diversi parteneri (situatia ipotecarii poate vedea se lista "Ipoteci si Asigurari" din Alte module > Imobilizari).

Operatiuni posibile:

- Modificare gestiune (cu generare automata transfer)
- Modificare tip contabil (cu generare automata transfer)
- Modificare centru de cost (cu generare automata transfer)
- Modificare stare: trecere in conservare sau in curs de amortizare
- Casare mijloc fix (cu generare automata diminuare de stoc si setare Stare = Casat in luna curenta)
- Vanzare mijloc fix (cu generare factura de vanzare si setare Stare = Vandut in luna curenta)
- Modificare tip de amortizare
- Modificare cod de clasificare
- Reevaluare

Valori:

- Valoare intrare
- Amortizare cumulata: amortizarea inregistrata inclusive cea din luna curenta
- Valoarea neta contabila = Valoare intrare - Amortizare cumulata
- Rezerva reevaluare
- Valoare neta curenta inclusiv reevaluare = Valoarea neta contabila + Rezerva reevaluare

Toate imbunatatirile aduse acestui mijloc fix se inregistreaza ca achizitii si sunt incluse automat in valoarea mijlocului fix. Acestea se pot urmari in "Fisa mijloc fix".





Fisa mijloc fix

**Nr.inventar: 100 ( Centru logistic )**

Nr.inventar	Articol	Tip operatie	Patener	Doc	Nr.Document	Data	An	Luna	Caritate	Pret	TVA	Valoare	Inreg contabile
100	Centru logistic	Punere in funct		NT	1	25.10.2013	2013	10	1	3.200	0	3.200	231=231(3200);214=231(3200)
100	Centru logistic	Factura intrare	Df3	F	100103	01.11.2013	2013	11	1	3.000	720	3.000	231=401(3000);442.06=401(720);214=231(3000)
100	Centru logistic	Amortizare		Nlnv:100	0	30.11.2013	2013	11	1	6.200	0	51.67	681.01=281.04(51.667)
100	Centru logistic	Amortizare		Nlnv:100	0	30.11.2013	2013	11	1	6.200	0	51.67	921=901(51.667)

Valoare neta mijloc fix: 6.148,33

Debit	Credit	Valoare	Ajustari	Centru cost	Nod analiza	Gestiune	Subunitate

Info inregistrari contabile

Refacere jurnal contabil

Aici se gasesc valoarea neta la moment a respectivului numar de inventar, toate documentele care au modificat valoarea mijlocului fix si inregistrările contabile aferente. Dacă jurnalul contabil al acestor documente trebuie refacut, atunci este marcat cu rosu si se poate reface de aici folosind butonul "Refacere jurnal contabil".

**Listele** care se pot utiliza in acest modul sunt: Evidenta investitii in curs, Evidenta mijloace fixe (care aduc datele din Fisele corespunzatoare din fisele din tabloul de mijloace fixe), Intrari investii in curs si mijloace fixe, Iesiri mijloace fixe, Ipoteci si asigurari, Urmarire bugete.